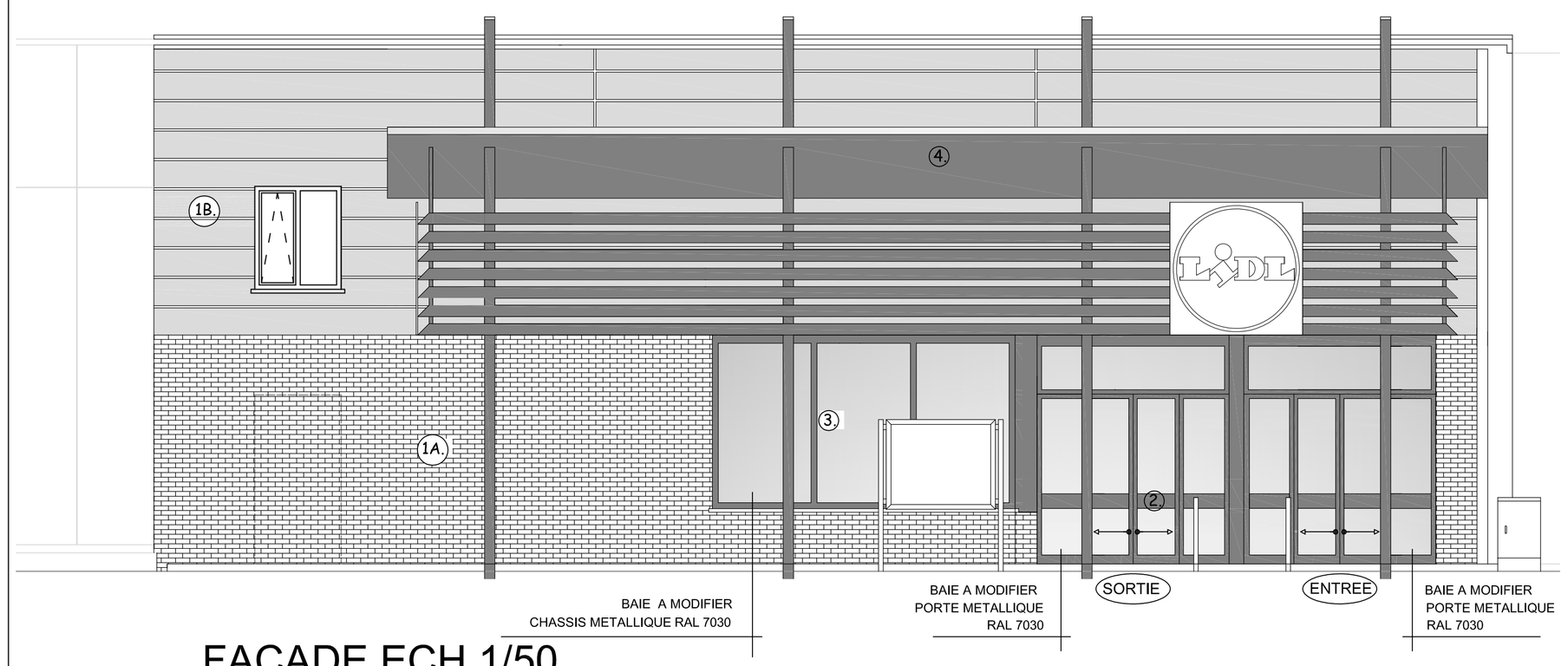

FACADE ECH 1/50

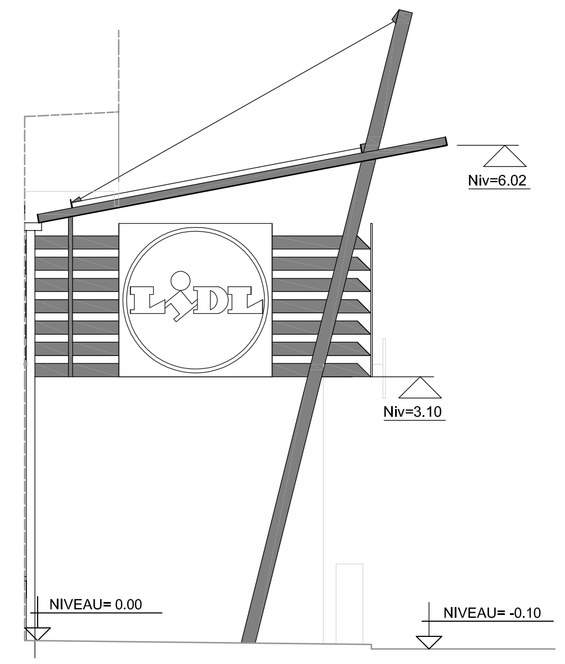

FACADE LATERALE
GAUCHE ECH 1/50

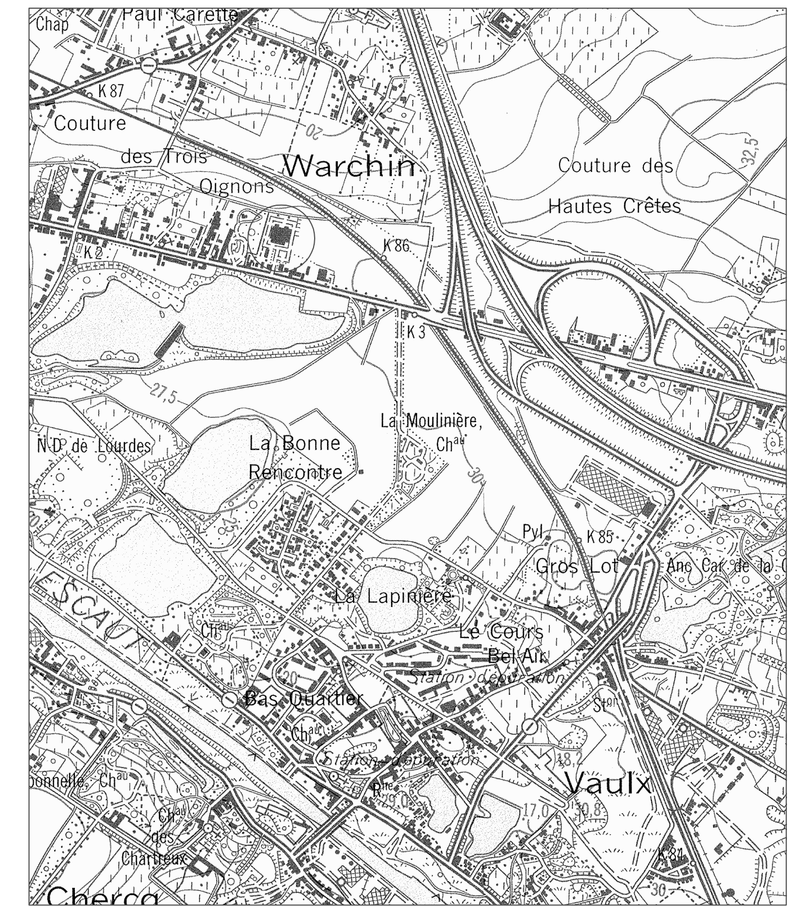

PLAN SITUATION ECH 1/10000

PLAN CADASTRAL ECH 1/1000

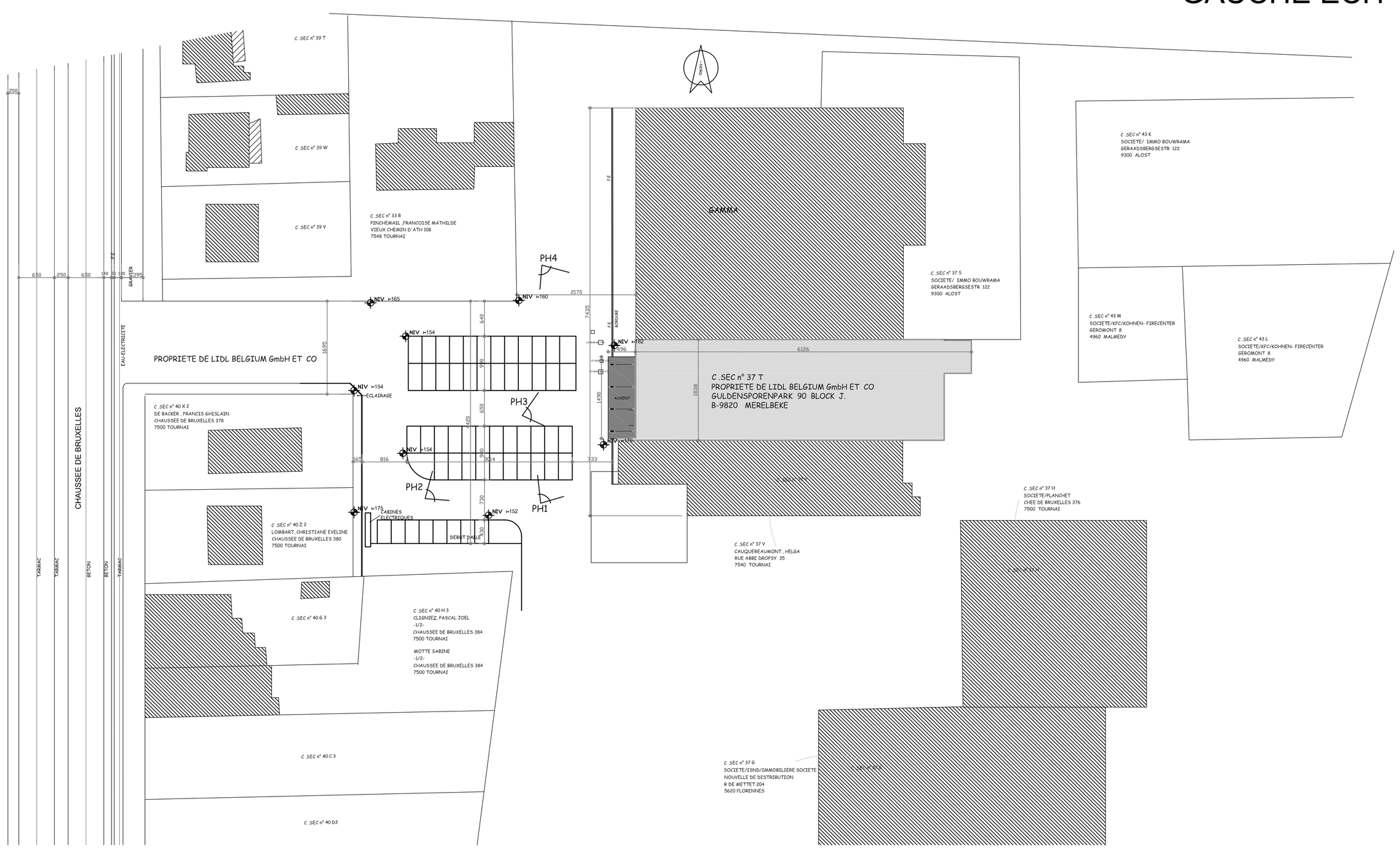

IMPLANTATION ECH 1/500

MATERIAUX ET TEINTES

1a PAREMENT TON ROUGE/BRUN FONCE

1b BARDAGE METALLIQUE TON GRIS FONCE

2 MENUISERIE EXTERIEURE METALLIQUE RAL 7030

3 CHASSIS ALU LAQUE RAL 7030

4 AUVENT METALLIQUE TON GRIS RAL 7030

VILLE DE TOURNAI

MAITRE DE L'OUVRAGE : LIDL BELGIUM Gmbh & Co
Guldensporenpark, 90 Blok J
9820 MERELBEKE

OBJET : TRANSFORMATION D'UNE SURFACE COMMERCIALE ET INSTALLATION D' UNE ENSEIGNE PUBLICITAIRE

SITUATION : CHAUSSEE DE BRUXELLES N° 376 B
7500 TOURNAI
Parcelle cadastrale: Sect .B n° 37T

MAITRE DE L'OUVRAGE :

VISA DE L'ADMINISTRATION :

L'ENTREPRENEUR :

PLAN D'EXECUTION

DOSSIER	2562-06	FEUILLE	1 de 2	Dessiné par :	JS
2562-EX-F01		DATE	28/02/2008	Vérifié par :	JLV
				Surface :	

CONTENU	ECHELLE
FACADES	1/50
IMPLANTATION	1/500
PLAN CADASTRALE	1/1000
PLAN SITUATION	1/10000

INDICE	DATE	OBJET DE LA MISE A JOUR
A	08/04/2008	borne anti-bélier

Bureau d'Architectes s.p.r.l.(société civile)
André OPSOMER - Marc ROUSSEAU - Jean-Luc VANGENEBERG
0477 / 41 89 77 - 0474 / 59 39 59 - 0478 / 25 51 01
Architectes Inscrits au tableau de l'Ordre des Architectes du Hainaut

L'architecte - auteur de projet :

Siège social : 2, rue de la Justice à 7904 PIPAIX Tél : 069/54.92.39
Bureau : Résidence des Groseilliers , 7 Tél : 069/66.51.10

Le maître de l'ouvrage adressera à l'architecte copie du permis d'urbanisme et de ses annexes dès leur délivrance par l'administration. Il prévendra l'architecte dès le début des travaux.
L'architecte se réserve le droit d'apporter au projet toute modification technique nécessaire et ce même sans l'accord du maître de l'ouvrage. Ce plan est la propriété de l'architecte et ne peut être recopié, modifié ou communiqué à des tiers sans son autorisation préalable. (Loi du 16.04.34)